Assemblea APM 16.11.2021

Fondazione
Parco del Piano
di Magadino

Visione

Il Parco è un paesaggio di qualità, a carattere prevalentemente rurale, ricco di ambienti naturali, dove agricoltura, natura e attività ricreative convivono armoniosamente conferendo un valore aggiunto a tutto il Piano di Magadino. Il Parco è in costante relazione con il territorio lo circonda.

Il perimetro

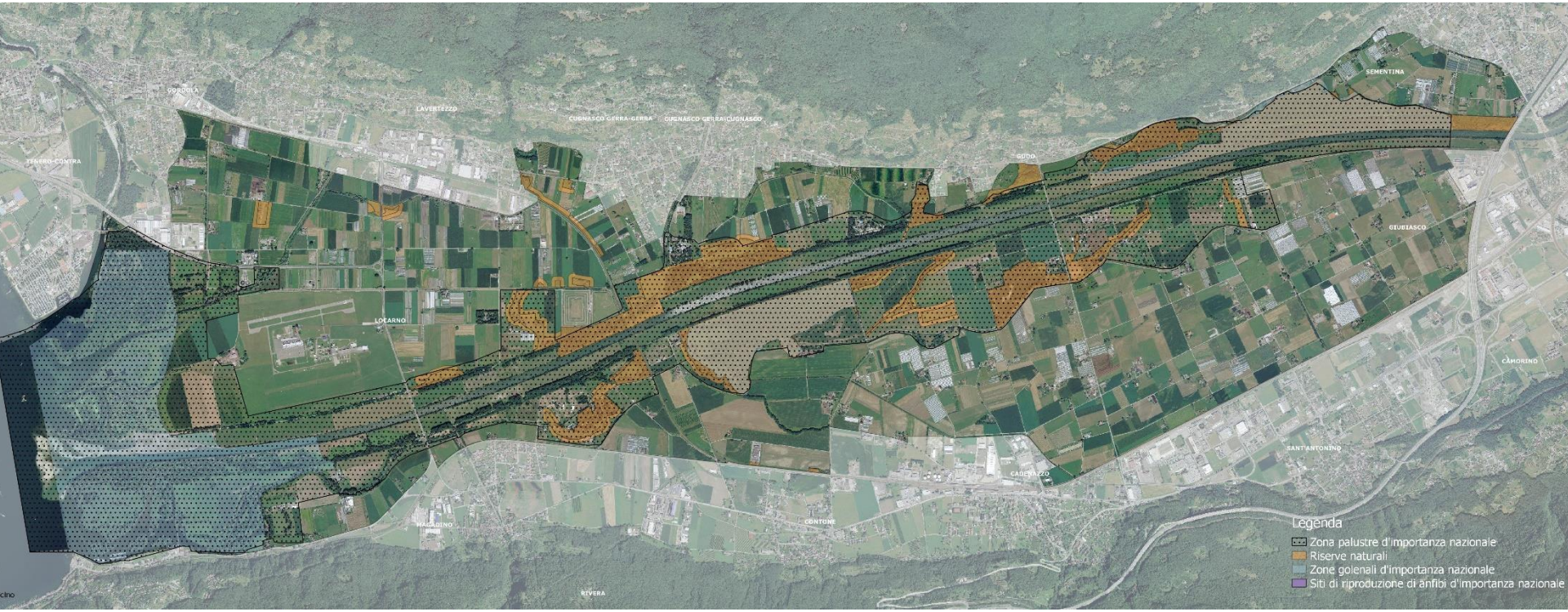

- 8 comuni (Gambarogno 159 ha = 6.8%)
- 2'350 ha di superficie, 1400 ha di superficie agricola utile
- 100'000 abitanti nei dintorni
- 600 abitanti e 490 addetti nel secondario e terziario
- 76 aziende agricole con 326 addetti con sede nel parco, 24 aziende con attività agrituristiche
- 63 oggetti iscritti in inventari d‘importanza internazionale, nazionale e cantonale

Fondazione Parco del Piano di Magadino

Organizzazione Fondazione Parco del Piano di Magadino

- Consiglio di Fondazione
  - Comuni (8 Locarno, Bellinzona, Cadenazzo, Cugnasco-Gerra, Gordola, Lavertezzo, Tenero, S.Antonino)
  - Cantone (2, DT, DFE)
  - Consorzio Correzione Fiume Ticino (1)
  - Enti turistici locali (2, ERS Locarnese e Vallemaggia, ERS Bellinzonese e Valli)
  - Enti regionali di sviluppo (2, Locarno e Bellinzona)
  - Agricoltori (2, UCT, ASCEI)
  - Associazioni ambientaliste (1, WWF)

- Comitato 5 membri
- Ufficio : direttore e collaboratore-trice 150% da dicembre

Fondazione Parco del Piano di Magadino

Basi legali e finanziamento

- Parco naturale secondo l’art. 12 della Legge cantonale sulla protezione della natura (2001)
- PUC-PPDM Piano di utilizzazione cantonale del Parco del Piano di Magadino approvato dal Gran Consiglio nel 2014
- Gestione corrente: 300’000 CHF /anno
- Investimenti 2° quadriennio: 5.9 Mio. CHF
- Cantone (60%) e Comuni (40%): 3.7 Mio. CHF
- Altri finanziamenti (Conf. Principalmente): 2.2 Mio. CHF

1: Valorizzare le qualità paesaggistiche, la sua varietà e la ricchezza ecologica

- Valorizzare la zona centrale del Parco definendo le utilizzazioni possibili
- Garantire in non inserimento paesaggistico di nuove infrastrutture nelle zone pregiate
- Aree poco illuminate da mantenere
- Risanare le situazioni di degrado paesaggistico
- Piantagione di filari, siepi naturali, singoli alberi, viali alberati (sostegno al progetto di interconnessione)
- Progetto unitario per le porte del Parco (già quasi concluso)

2: Rafforzare il settore agricolo e sostenere le aziende favorendone la collaborazione

- Promuovere la riconversione di superfici in zona agricola utilizzate per altri scopi → procedure legate alla presenza di attività non agricole
- Promuovere i prodotti del parco (Piatto del Parco)
- Sostenere progetti di filiere corte (spesa in fattoria, progetto Stivan)
- Piattaforma di scambio fra le aziende agricole

3: proteggere, gestire e promuovere le componenti naturali e le funzioni ecologiche

- Valorizzazione di biotopi

→ Diversi progetti in corso e diversi già realizzati (Cugnoli Curti, Gerre di Sotto, ex area nomadi Gudo)

- Misure a tutela delle specie (barra falciante)
- Mantenimento, ripristino di collegamenti ecologici (interconnessione di principio, collegamento avi- e faunistico)
- Valorizzazione ecologica dei canali (in divenire con il CCFT)

4: Valorizzare lo svago di prossimità quale componente dell‘offerta turistica regionale

- Miglioramento dell’infrastruttura (acqua, zone picnic, servizi igienici)
- Gestire la rete dei sentieri
- Nuovi percorsi (pedestri, equestri, ciclabili, skate e relativa segnaletica)
- Passerelle sul fiume Ticino (Programma d’agglomerato del Locarnese)
- Offerte turistiche con il progetto di Paesaggio Sonoro (2022)
- Problematiche di manutenzione delle aree che devono essere messe in zone periferiche

Fondazione Parco del Piano di Magadino

5: Promuovere sinergie tra agricoltura, natura e svago

- Favorire il contatto tra i fruitori del Parco e il mondo rurale (Festa del Parco)
- Sorveglianza del territorio: ruolo di supporto ai Comuni
- Sostenere Scuola in fattoria e attività agrituristiche
- Codice comportamentale per risolvere situazioni conflittuali
- Stipulare accordi di collaborazione con i centri di competenza nel Parco o nelle sue vicinanze (modello Museo della Valle Verzasca)

Fondazione Parco del Piano di Magadino

6: Garantire all‘interno del Parco una mobilità coordinata con i suoi obiettivi

- Limitare il traffico parassitario
- Ulteriori provvedimenti sulla base di una pianificazione della mobilità interne al Parco in collaborazione con i Comuni
- Postazioni bike-sharing
- Accordi per l’utilizzo di posteggi
- Segnalare gli accessi al parco a partire dalle stazioni ferroviarie (sostegno al progetto Comune S.Antonino accesso al Parco)
- Sviluppare offerte turistiche con le imprese di trasporto pubblico e OTR

7: Migliorare la qualità ambientale del Parco

- Allontanamento delle neobiote
- Risanare i siti inquinati
- Informare in relazione all'utilizzo di energie rinnovabili (tema anche da piattaforma agricola) e promuoverne l'utilizzo
- Sostegno a forme di gestione agricola a favore della biodiversità (p.es. Progetto Innocent per protezione farfalle)

8: Informare e sensibilizzare sui contenuti e i valori del Parco

- Creare un centro del Parco e dei punti informativi
- Creare supporti informativi
- Esposizione permanente
- Sentieri tematici (paesaggio sonoro)
- Educazione ambientale (documentazione didattica con DFA)
- Sostegno a progetti di ricerca e di monitoraggio (mandato Studio Alpino sugli ungulati)

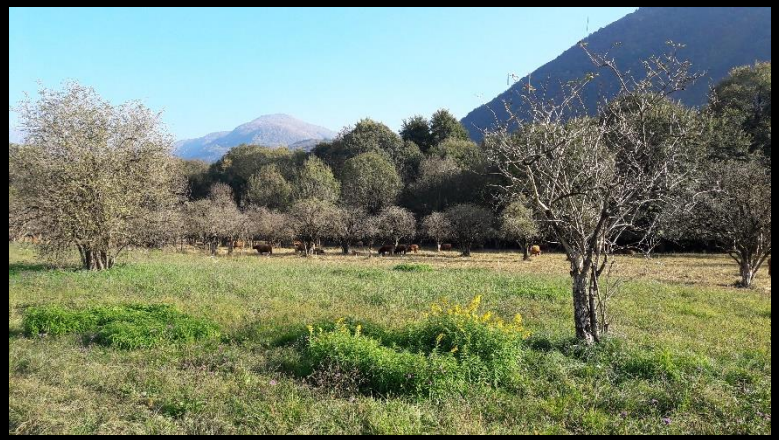

Grazie per l’attenzione!

Sostenere il settore agricolo

- Piattaforma di coordinamento
- Promuovere agricoltura e prodotti
- Aggiornare il catasto delle utilizzazioni non agricole
- Progetto «Da spreco a risorsa»

© Vadym Malyshevskyi - Ukraine

© Dusanka Visnjican - Serbia

Fondazione Parco del Piano di Magadino

In collaborazione con

Agroscope

FICEDULA

tigusto

WSL

GEASI

bioticino

Bellinzonese e Alto Ticino

CCFT Consorzio Correzione Fiume Ticino

FONDAZIONE BOLLE DI MAGADINO

ERSBV

orti

ASCONA LOCARNO

WWF

AGRIFUTURA

lati LATTERIA DEL TICINO

agridea

ERS LVM

pro natura

Fondazione Parco del Piano di Magadino

Ruolo dei Comuni

- Finanziamento investimenti e gestione
  (quota Gambarogno 6.8% dei contributi comunali
  gestione 2019: 7’393 CHF
  investimenti 2019: 16’817 CHF
- Gestione del territorio
- Promozione del territorio